

2024

PLAN DE FORMACIÓN PARA PERSONAS PROFESIONALES TÉCNICAS DEL SISTEMA PÚBLICO VALENCIANO DE SERVICIOS SOCIALES



GENERALITAT
VALENCIANA

Vicepresidència Segunda y
Conselleria de Serveis Socials,
Igualtat i Vivenda



SISTEMA PÚBLICO
VALENCIANO DE
SERVICIOS SOCIALES

Plan Formativo amparado en la subvención otorgada al Colegio Oficial de Trabajo Social de Alicante por la Vicepresidencia Segunda y Conselleria de Servicios sociales, Igualdad y Vivienda a través de la Dirección General de Gestión del Sistema Sociosanitario y del Instituto Valenciano de Formación, Investigación y Calidad de los Servicios Sociales para la formación de personas profesionales técnicas del Sistema Público Valenciano de Servicios Sociales.

COTSa

COL·LEGI OFICIAL
DE TREBALL SOCIAL
D'ALICANT



@COTSalacant

www.cotsalacant.es



INTRODUCCIÓN

El COTSA ofrece a través de esta subvención **7 cursos GRATUITOS**. Encontrarás novedades y, también, algunos cursos en segundas convocatorias que se realizaron durante el 2023 y que, han obtenido una excelente evaluación acompañada de una amplia lista de espera.

INFO GENERAL

- Para dar opción a que el mayor número de profesionales se beneficie de esta formación cada persona podrá matricularse **solo en 2** de los 7 cursos ofertados.
- Los cursos están dirigidos a profesionales de los siguientes ámbitos funcionales: [Atención Primaria Básica](#), [Atención Primaria Específica](#) y [Atención Secundaria de Servicios Sociales](#) y se guardará un porcentaje para personas desempleadas y/o recién tituladas. **No podrá inscribirse en los cursos personal FUNCIONARIO DE LA GENERALITAT VALENCIANA.**
- Para los cursos que se realicen a través de **WEBINAR**: Será obligatorio tener la cámara abierta. Si te inscribes, debes de tener en cuenta este aspecto antes de iniciar el curso y contar con **cámara y un micrófono** con buena calidad. Si te apuntas a un curso webinar que coincide con tu horario de trabajo, deberás de solicitar permiso en el mismo para realizarlo ya que **no se podrá simultanear el desempeño laboral con la actividad docente**. Tenlo en cuenta.



GENERALITAT
VALENCIANA

Vicepresidencia Segunda y
Conselleria de Servicios Sociales,
Igualdad y Vivienda



SISTEMA PÚBLICO
VALENCIANO DE
SERVICIOS SOCIALES

COTSA
COL·LEGI ORG·NAL
DE TREBALL SOCIAL
D'ALACANT



IMPORTANTE !

- Es importante que, antes de elegir, **leas bien la información** de cada curso y compruebes que **cumples los requisitos de admisión** y confirmes que podrás cumplir con **la asistencia requerida**.
- La evaluación del curso vendrá marcada por la participación en las sesiones y la asistencia de **al menos a un 80%** del total de las horas y por el **cumplimiento y realización de, al menos, el 80% de las tareas requeridas** si las hubiera.
- Aquellas personas que, siendo admitidas, **no aprovechen o acudan al curso**, ni avisen de los motivos de su baja al menos con 4 días de antelación al inicio del mismo, **serán penalizadas para otros cursos gratuitos** que realice el colegio y solo podrán asistir en el caso de que una vez admitidos todos los inscritos, siguieran quedando plazas sin cubrir.
- Finalmente, ten en cuenta que, en esta formación, muchos profesionales se quedan en listas de espera. Es por eso que **te pedimos que seas solidaria/o y consecuente con tu matrícula** para que, si una vez admitido/a no puedes realizar el curso, no puedas avisar con la suficiente antelación para que otra/o compañera/o ocupe tu puesto.

¿TIENES DUDAS?

ÁREA DE FORMACIÓN



Whatsapp/Telf. 609 589 873



formacion@cotsalacant.es



GENERALITAT
VALENCIANA

Vicpresidència Segona i
Conselleria de Serveis Socials,
Igualtat i Vivenda



SISTEMA PÚBLICO
VALENCIANO DE
SERVICIOS SOCIALES

COTSA
COL·LEGI ORIGINAR
DE TREBALL SOCIAL
D'ALACANT

OFERTA FORMATIVA

1	APROXIMACIÓN PRÁCTICA A LA RENTA VALENCIANA DE INCLUSIÓN. CONCEPTOS BÁSICOS	21h	FÍSICO	COTSA	TRABAJO SOCIAL
2	INTERPRETACIÓN Y MANEJO DOCUMENTAL EN LOS TRÁMITES HABITUALES DE SERVICIOS SOCIALES	15h	ONLINE	MEET	TRABAJO SOCIAL
3	CUESTIONES JURÍDICAS RELACIONADAS CON LA SALUD MENTAL	21h	ONLINE	MEET	SERVICIOS SOCIALES
4	DEPENDENCIA: MARCO LEGAL, PROCEDIMIENTO Y TRAMITACIÓN	20h	ONLINE	MEET	TRABAJO SOCIAL
5	PROTECCIÓN DE DATOS Y CONSENTIMIENTO. APLICACIONES PRÁCTICAS, RIESGOS Y REPERCUSIONES	15h	ONLINE	MEET	TRABAJO SOCIAL
6	TRABAJO EN RED: LA RESPUESTA INTEGRAL A LAS MUJERES VÍCTIMAS DE VIOLENCIA DE GÉNERO	21h	ONLINE	MEET	SERVICIOS SOCIALES
7	INFORMES EN LOS PROCEDIMIENTOS JUDICIALES SOBRE PROVISIÓN DE APOYOS A PERSONAS CON DISCAPACIDAD	20h	ONLINE	MEET	TRABAJO SOCIAL

INSCRIPCIÓN

- ¿Cómo **INSCRIBIRSE**?
 Lee atentamente toda la información de cada curso que encontrarás en las siguientes páginas y elige **un máximo de 2 cursos** a los que quisieras asistir, accediendo al formulario 



- Unos días después de tu preinscripción **recibirás un e-mail** indicándote si estas admitido o en lista de espera.
- Si estas admitido/a, 20 días antes del inicio del curso, te mandaremos un e-mail con el formulario de matrícula, te guardaremos 3 días la plaza y, pasado ese tiempo, **si no has formalizado la matrícula, tu plaza quedará libre** para ser ofertada a las personas que haya en lista de espera.
- En el caso de que las plazas de un curso no se cubran con el listado de preinscritos, **se abrirá de nuevo la matrícula**.



**GENERALITAT
 VALENCIANA**

Vicepresidència Segona y
 Conselleria de Serveis Socials,
 Igualtat y Vivenda



SISTEMA PÚBLICO
 VALENCIANO DE
SERVICIOS SOCIALES

COTSA
 COL·LEGI ORIGINAL
 DE TREBALL SOCIAL
 D'ALACANT

1 APROXIMACIÓN PRÁCTICA A LA RENTA VALENCIANA DE INCLUSIÓN. CONCEPTOS BÁSICOS

Valoración
2023



sobre 10

 Dirigido a Trabajadoras/es sociales en activo colegiadas/os,
recién tituladas/os y/o en desempleo

CONTENIDOS

- Definición y modalidades.
- Prestación económica y prof.
- Requisitos de acceso
- Solicitud y documentación
- Unidad de convivencia
- Obligaciones
- Incompatibilidades
- Armonización con IMV, RAI v.g.
- Complementos
- Procedimiento (ordinario, anticipada, urgencia)
- Circuitos: Renovación, Suspensión, Extinción. Modificaciones. Revisión
- Peculiaridades e interpretación del Aplicativo

OBJETIVOS

- ✓ Favorecer el conocimiento de nociones básicas de la legislación de Renta Valenciana de Inclusión y demás prestaciones para su armonización
- ✓ Dotar al alumnado de conocimientos, técnicas y herramientas para la adecuada orientación e información de solicitudes, así como para la instrucción de los expedientes
- ✓ Adquirir habilidades en manejo del aplicativo MASTIN
- ✓ Aplicar conocimientos adquiridos a supuestos prácticos y casuísticas

PROFESORADO

- **Carmen Díaz Imbroda**
Trabajadora social del Ayuntamiento de Alicante
- **Nuria Robles García**
Trabajadora social del Ayuntamiento de Alicante

TEMPORALIZACIÓN



21h



FÍSICO



COTSA

C/ Pintor
Murillo, 27-29
-Entresuelo-



TRABAJO
SOCIAL



27, 28 de febrero y 5, 6, 12, 13 de marzo



6 clases de 3,30h c/u



de 16:30h a 20h

INSCRÍBETE 

cotsalacant.es



GENERALITAT
VALENCIANA

Vicpresidència Segona i
Conselleria de Serveis Socials,
Igualtat i Vivenda



SISTEMA PÚBLICO
VALENCIANO DE
SERVICIOS SOCIALES

COTSA

COL·LEGI ORIGINAL
DE TREBALL SOCIAL
D'ALICANT



2 INTERPRETACIÓN Y MANEJO DOCUMENTAL EN LOS TRÁMITES HABITUALES DE SERVICIOS SOCIALES

¡NOVEDAD!

 Dirigido a Trabajadoras/es sociales en activo colegiadas/os,
recién tituladas/os y/o en desempleo

CONTENIDOS

- Unidad familiar de convivencia
- El IPREM
- El Salario Mínimo Interprof.
- Rentas e ingresos computables
- La declaración de la RENTA
- Rendimientos del trabajo
- Interpretación de los conceptos diferentes de nómina
- Tipos de rentas
- Rendimientos de las actividades económicas
- Liquidaciones trimestrales IRPF
- Rendimientos de naturaleza prestaciones. Pensiones y subsidios por desempleo
- Rendimientos de capital mobiliario e inmobiliario
- Ganancias y pérdidas patrimoniales

OBJETIVOS

- ✓ Favorecer la interpretación de la diferente documentación de carácter económico relacionada con la tramitación de prestaciones, subvenciones, etc... como nóminas, declaración de la renta o pensiones
- ✓ Poder establecer el nivel de renta de las/os solicitantes de prestaciones
- ✓ Poder realizar la justificación de los gastos en subvenciones correctamente

PROFESORADO

- **Carlos Núñez Villamediana**
Graduado en ADE por la Universidad de Alicante. Especializado en fiscalidad
- **Nabila Alouat Chentouf**
Abogada colegiada. Graduada en Derecho y Máster de abogacía
- **Olivia Galiano Molina**
Licenciada en Economía. Especializada en la rama tributaria



TEMPORALIZACIÓN



 5, 6, 12, 13 y 20 de **marzo**

 **5 clases de 3h c/u**

 de **17h a 20h**

INSCRÍBETE 

cotsalacant.es



GENERALITAT
VALENCIANA

Vicpresidència Segona i
Conselleria de Serveis Socials,
Igualtat i Vivenda



SISTEMA PÚBLICO
VALENCIANO DE
SERVICIOS SOCIALES

COTSSa
COL·LEGI ORIGINAL
DE TREBALL SOCIAL
D'ALICANT

3

CUESTIONES JURÍDICAS RELACIONADAS CON LA SALUD MENTAL

Valoración
2023
8,8
sobre 10

 Dirigido a profesionales de Servicios Sociales en activo, colegiadas/os, recién tituladas/os y/o en desempleo

CONTENIDOS

- Derechos internacionales de las personas con discapacidad
- Perspectiva estatal
- Paradigma actual de la atención a la salud mental y discapacidad
- Capacidad jurídica y ejercicio
- Accesibilidad, ajustes y apoyos
- Grados de discapacidad
- Autonomía y dependencia
- Incapacidad laboral. Autonomía y dependencia
- Imputabilidad e inimputabilidad. Peligrosidad
- Internamientos involuntarios (ordinarios y urgentes)
- Tratamientos ambulatorios involuntarios. Contención
- Medidas de apoyo voluntarias, guarda de hecho y medidas de apoyo formales/judiciales
- Procedimientos judiciales: especial referencia a los informes sociales
- Cuestiones generales de la ley 8/2012

OBJETIVOS

- ✓ Dotar a los profesionales que trabajan y apoyan a personas con problemas de salud mental de los conocimientos jurídicos básicos necesarios para intervenir con las diferentes problemáticas que se encuentran diariamente desde el enfoque de los derechos humanos y fundamentales
- ✓ Proporcionar el conocimiento necesario sobre los procedimientos judiciales existentes en el ámbito civil: procedimientos de medidas de apoyo, internamientos involuntarios y tratamiento ambulatorio involuntario
- ✓ Explicar cómo proceder a hacer informes ajustados a cada situación jurídica, así como la posible relación con los tribunales de justicia

PROFESORADO

- **María Fuster Blay**
Licenciada en Derecho especializada en Salud Mental y Adicciones

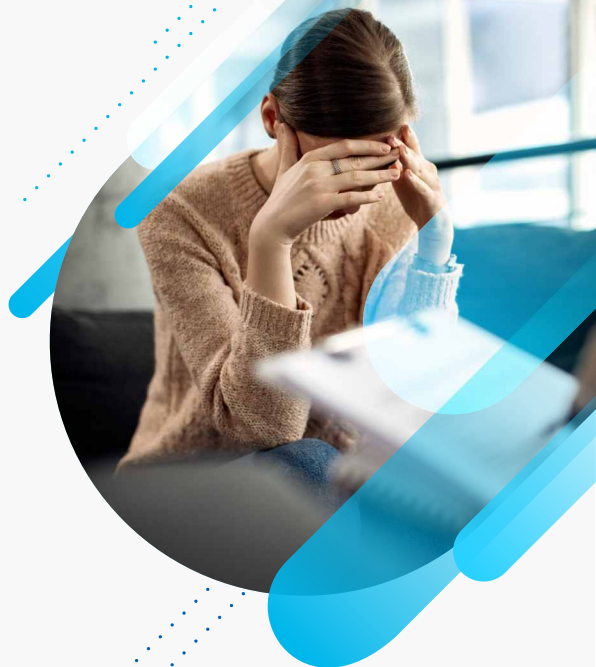

TEMPORALIZACIÓN



 3, 5, 10, 12, 17, 19 y 24 julio

 7 clases de 3h c/u

 de 9h a 12h

INSCRÍBETE

cotsalacant.es



GENERALITAT
VALENCIANA

Vicpresidència Segona i
Conselleria de Serveis Socials,
Igualtat i Vivenda



SISTEMA PÚBLICO
VALENCIANO DE
SERVICIOS SOCIALES

COTSSa
COL·LEGI ORIGINAL
DE TREBALL SOCIAL
D'ALACANT

4

DEPENDENCIA: MARCO LEGAL, PROCEDIMIENTO Y TRAMITACIÓN

Valoración
2023



sobre 10



Dirigido a Trabajadoras/es sociales en activo colegiadas/os,
recién tituladas/os y/o en desempleo

CONTENIDOS

- Marco Legislativo. Promoción de la Autonomía Personal y Atención
- Reconocimiento de la situación de Dependencia: procedimiento inicial, resolución de grado de dependencia y revisiones
- Catálogo de servicios y prestaciones
- Informe social de Entorno y diferentes tipos de informes sociales según cada procedimiento dentro del sistema
- Programa Individual de Atención (PIA)
- Valoración e Instrumentos de Valoración: Órganos competentes, procedimiento e instrumentos BVD - EVE.

OBJETIVOS

- ✓ Conocer los servicios y prestaciones del catálogo del Sistema de Atención a la Dependencia en la Comunidad Valenciana y su correcta aplicación según los casos, teniendo en cuenta el régimen de compatibilidades e incompatibilidades
- ✓ Adquirir las competencias propias en la atención a las personas en situación de dependencia y sus familiares
- ✓ Examinar la materia legislativa acorde a las situaciones de dependencia como son la ley 39/2006, de 14 de diciembre, de Promoción de la Autonomía Personal y Atención a las personas en situación de dependencia y los Decretos 62/2017 y decreto 102/2022 por los que se establece el procedimiento para reconocer el grado de dependencia a las personas y el acceso al sistema público de servicios y prestaciones económicas

PROFESORADO

- **José Miguel Ramírez García**
Trabajador Social de Servicios Sociales de Atención Primaria Básica



TEMPORALIZACIÓN



20h



ONLINE



MEET



TRABAJO
SOCIAL



1, 4, 8, 11 y 15 de julio



5 clases de 4h c/u



de 16:30h a 20:30h

INSCRÍBETE

cotsalacant.es



GENERALITAT
VALENCIANA

Vicpresidència Segona y
Conselleria de Serveis Socials,
Igualtat y Vivenda



SISTEMA PÚBLICO
VALENCIANO DE
SERVICIOS SOCIALES

COTSSa

COL·LEGI ORIGINAL
DE TREBALL SOCIAL
D'ALACANT

5

PROTECCIÓN DE DATOS Y CONSENTIMIENTO. APLICACIONES PRÁCTICAS, RIESGOS Y REPERCUSIONES EN EL ÁMBITO DE LOS SERVICIOS SOCIALES

¡NOVEDAD!

 Dirigido a Trabajadoras/es sociales en activo colegiadas/os,
recién tituladas/os y/o en desempleo

CONTENIDOS

- Principios de Protección de datos
- La atención de derechos
- Medidas y brechas de seguridad
- Brechas de seguridad
- Derecho de desconexión digital
- Consentimiento. Conservación
- Regimen sancionador
- Autoridad de control. Análisis
- Marco normativo. Conceptos básicos
- Aspectos del código deontológico
- Registro de actividades de tratamiento
- Categorías de datos. Videovigilancia
- Políticas de privacidad en webs
- Deber de información: Fin del tratamiento
- Sujetos intervinientes: Responsables
- El delegado de protección de datos

OBJETIVOS

- ✓ Ofrecer una visión global de la incidencia de la protección de datos en la actividad del trabajador social y adoptar, desde la prevención, las medidas necesarias para el cumplimiento normativo, así como saber dar respuesta, desde la prevención y la reparación, a vulneraciones en la privacidad, seguridad y confidencialidad de los datos personales
- ✓ Realizar, desde la práctica, un cumplimiento normativo (compliance) en materia de protección de datos. Efectuar una evaluación y análisis de riesgos, elaborar los registros de actividades de tratamiento, aplicar medidas de seguridad, elaborar políticas de privacidad, dar respuesta al ejercicio de derechos y notificar brechas de seguridad

PROFESORADO

- **Augusto Fco. González Braña**
Abogado ICALI y delegado de Protección de Datos del COTSA



TEMPORALIZACIÓN



2, 9, 16, 23 y 30 de julio



5 clases de 3h c/u



de 17h a 20h

INSCRÍBETE 

cotsalacant.es



GENERALITAT
VALENCIANA

Vicpresidència Segona y
Conselleria de Serveis Socials,
Igualtat y Vivienda



SISTEMA PÚBLICO
VALENCIANO DE
SERVICIOS SOCIALES

COTSA
COL·LEGI ORIGINAL
DE TREBALL SOCIAL
D'ALACANT

6

TRABAJO EN RED: LA RESPUESTA INTEGRAL A LAS MUJERES VÍCTIMAS DE LA VIOLENCIA DE GÉNERO

Valoración
2023



sobre 10



Dirigido a profesionales de Servicios Sociales en activo, colegiadas/os, recién tituladas/os y/o en desempleo

CONTENIDOS

- Qué es trabajo en red
- El mandato legal: respuesta integral y coordinación
- Competencias profesionales que favorecen el trabajo en red
- Criterios para el trabajo en red
- Obstáculos para el trabajo en red
- La red de atención a mujeres víctimas de violencia de género en la Comunidad Valenciana

OBJETIVOS

- ✓ Reflexionar la importancia del trabajo en red en el abordaje a la violencia de género: enfoque de intervención
- ✓ Identificar los principales componentes del trabajo en red y las dificultades para su puesta en marcha
- ✓ Evaluar las propias actitudes y habilidades profesionales para el impulso del trabajo en red
- ✓ Identificar herramientas profesionales para el establecimiento del trabajo en red
- ✓ Conocer cuál es la red de atención a mujeres víctimas de violencia de género en la Comunidad Valenciana

PROFESORADO

- **Marta Monllor Jiménez**
Trabajadora Social y socióloga especializada en violencia de género



TEMPORALIZACIÓN



2h



ONLINE



MEET



SERVICIOS SOCIALES



3, 4, 10, 11, 17, 18 y 25 de **septiembre**



7 clases de **3h c/u**



de **17h a 20h**

INSCRÍBETE

cotsalacant.es



GENERALITAT
VALENCIANA

Vicepresidencia Segunda y
Conselleria de Servicios Sociales,
Igualdad y Vivienda



SISTEMA PÚBLICO
VALENCIANO DE
SERVICIOS SOCIALES

COTSA
COL·LEGI ORIGINAL
DE TREBALL SOCIAL
D'ALACANT

7

INFORMES EN LOS PROCEDIMIENTOS JUDICIALES SOBRE PROVISIÓN DE APOYOS A PERSONAS CON DISCAPACIDAD

¡NOVEDAD!

 Dirigido a Trabajadoras/es sociales en activo colegiadas/os, recién tituladas/os y/o en desempleo

CONTENIDOS

- Módulo I Marco normativo: Ley 8/202, Código Civil, Medidas voluntarias de apoyo, Guardia de hecho, Personas prestadoras de medidas de apoyo, Proceso de revisión, Procedimientos judiciales para adopción de medidas y personas prestadoras de apoyo
- Módulo II El informe social: Provisión de medidas de apoyo a personas con discapacidad, Metodología de evaluación social, Protocolo de evaluación social, técnicas e instrumentos, aplicación en los procesos sobre provisión de medidas judiciales, Variables para el establecimiento de las medidas de apoyo y Estructura del informe.
- Módulo III Casos prácticos

OBJETIVOS

- ✓ Ofrecer una formación especializada para la realización de informes sociales en los procedimientos judiciales para la adopción de medidas de apoyo a personas con discapacidad
- ✓ Dar a conocer el marco normativo referencial para la adopción de las medidas de apoyo a personas con discapacidad, así como los requisitos legales y formales para la adopción de las mismas
- ✓ Desarrollar el proceso evaluativo para realizar la evaluación social, presentando las técnicas, instrumentos y variables a estudiar
- ✓ Establecer las pautas teórica-prácticas para la realización del informe social en los procedimientos judiciales para la adopción de medidas de apoyo

PROFESORADO

- **Josefa Moreno Román**
Trabajadora Social. Criminóloga. Directora de JMR. TRABAJO SOCIAL



TEMPORALIZACIÓN



20h



ONLINE



MEET



TRABAJO
SOCIAL



10, 11, 13, 17 y 18 de junio



5 clases de 4h c/u



de 16:30h a 20:30h

INSCRÍBETE 

cotsalacant.es 



GENERALITAT
VALENCIANA

Vicpresidència Segona y
Conselleria de Serveis Socials,
Igualtat y Vivenda



SISTEMA PÚBLICO
VALENCIANO DE
SERVICIOS SOCIALES

COTSA
COL·LEGI ORIGINAL
DE TREBALL SOCIAL
D'ALACANT



¿TIENES DUDAS?

ÁREA DE FORMACIÓN

 Whatsapp/Telf. 609 589 873

 formacion@cotsalacant.es

COTSa

COL·LEGI OFICIAL
DE TREBALL SOCIAL
D'ALACANT

   @COTSAlacant

www.cotsalacant.es